

Soerat tetapan di atas hak roemah dengan haknja menempati pekarangan.

No. 56/40
Lampiran: 5

Djokjakarta, 27 November 1918.

Pamarintah di Kadipaten PAKOEALAMAN soedah menetepken, jang *Pemnganten*
Praroesdihardjo alias *Loehjadi*, *Kahatijau*
mendapat hak di atas ~~boewah roemah~~ dengan haknja menempati pekarangan No. *5/2*
di kampoeng *Kahatijau* Blok *7* No. *9* Oekoeran pandjang
21 - M. lebar *8.90* M. djadi loewasnja ada *186.90* M². (R.R.).
Tonggo seblah lor *djalan besar Plakang Gijhoeri*
" " wetan *Loemoredjo*
" " kidoel *Amah Edris*
" " koelon *djalan besar dari Martjil*
atsal *beli* dari *Moorjoredjo*, linggal beromah
di kampoeng Djagalau
(terseboet pratelan dari Kepala *Kampoeng Kola*
tertanggal *21* *October* *1918*.
No. *49*) ~~di takein~~ dengan harga f *250.-* (terbilang *dua ratus lima*
peleeh roepijah).
Dan *Pemnganten Praroesdihardjo* terseboet di atas di temtoeken menetepi
soerat printah tertanggal 29 Juni 1903 No. 959/A.

Terbikin boewat

Original

Soedah tjotjok dengan Register
dan adanja semoewa katrangan.

Sous-Chef Secretarie



Wahm

Ag. No. 39791
22-10-1918

49.
24/10/18

1918

[Vertical handwritten notes on the left margin, including dates and names]

[Main body of handwritten text, appearing to be a letter or report, with a large 'DRAFT' watermark across it]

[Handwritten notes at the bottom left, including a date]

[Handwritten signature or name]

[Handwritten notes and signatures at the bottom of the page]

The use of the ...
... ..

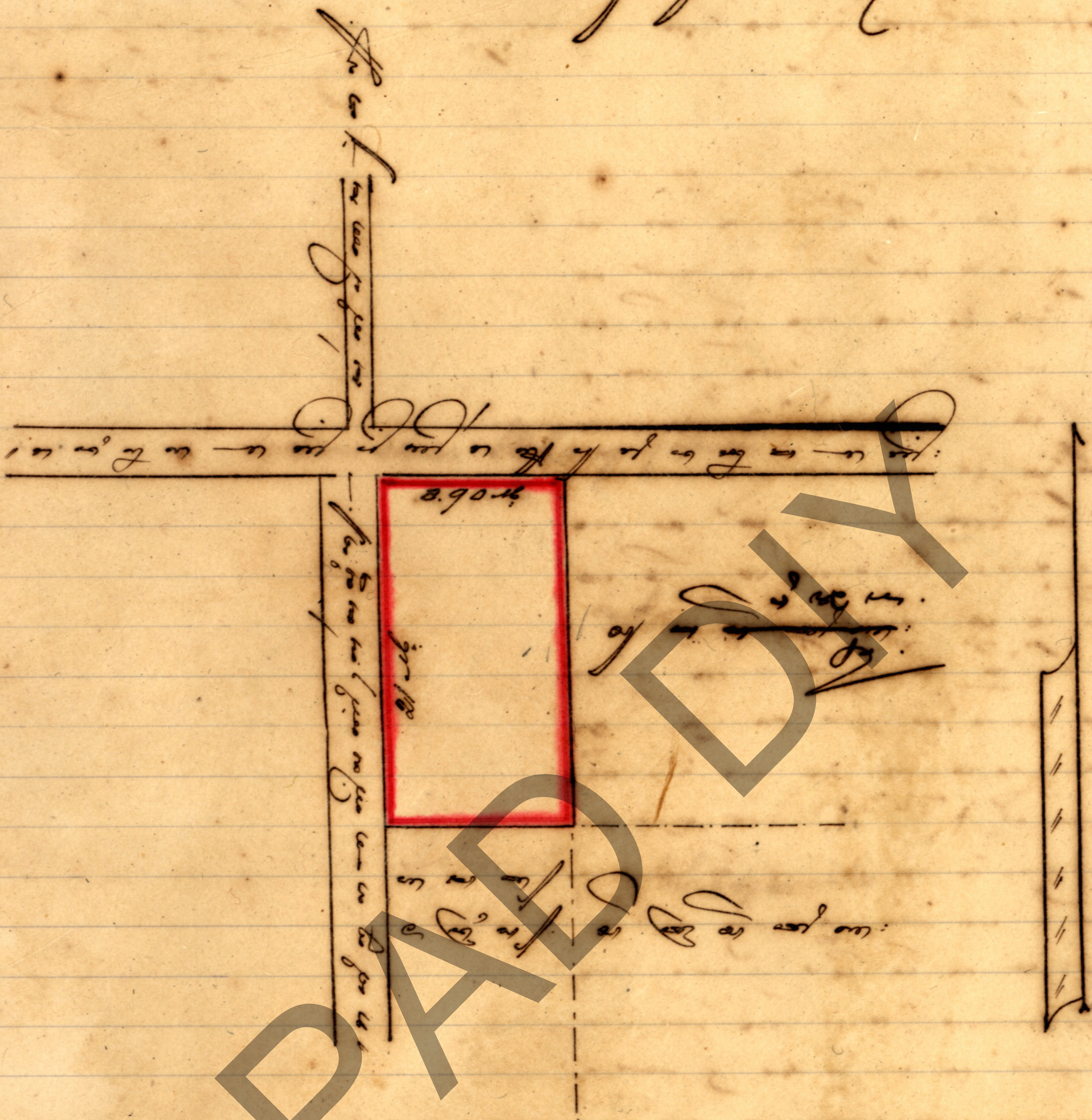

... ..
... ..

... ..
... ..
... ..
... ..

gaban besar blakang kiprovi

8.90.21

gaban dari kerdjil

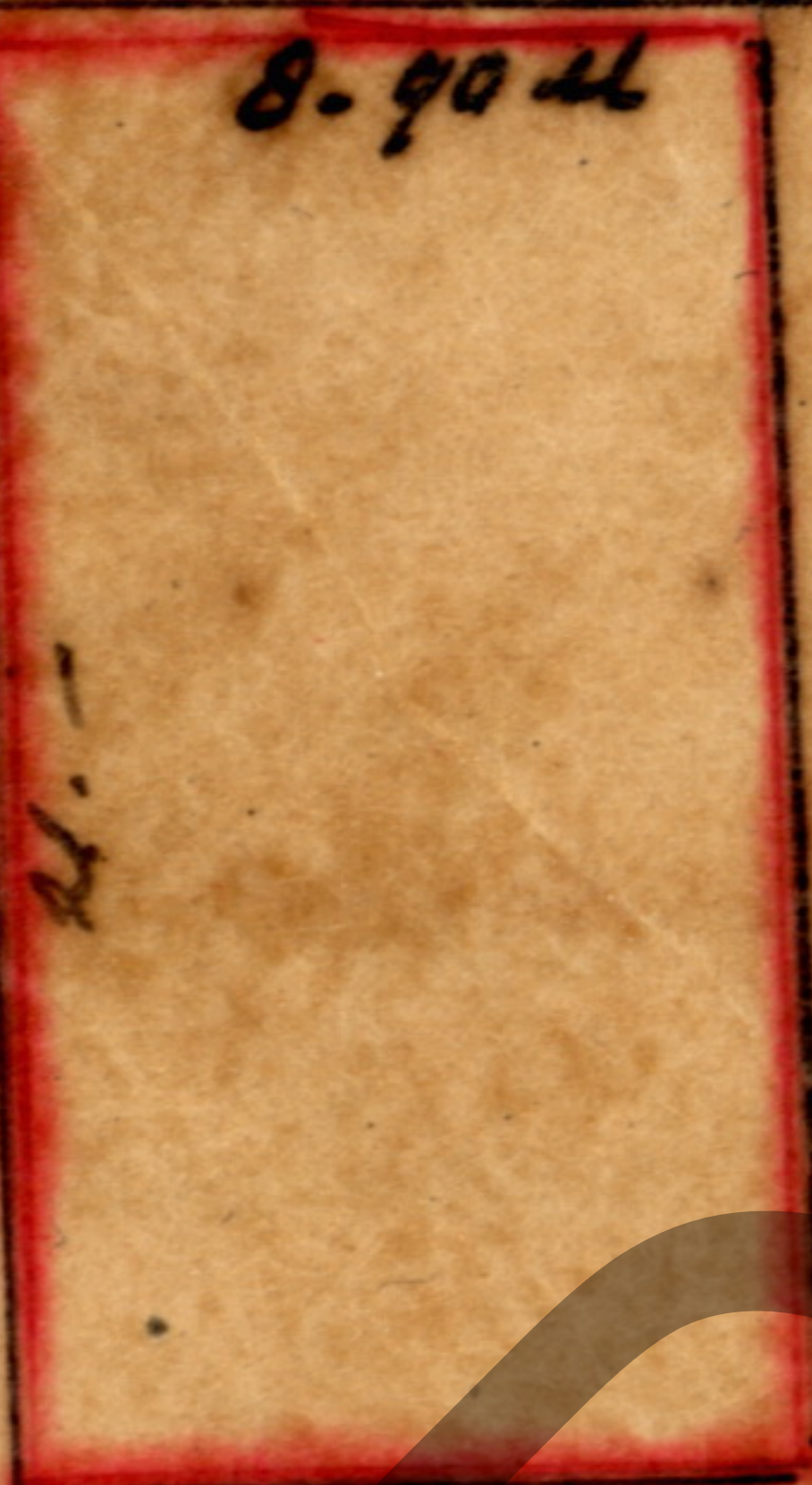

Soemo widjaja

Achmat
Edris

Selrodjeniko

Batas pekarangan